KOBRA TOOLS

Formentyp

Solidline 1™

SOLIDLINE 1™

POWER »Solidline™« dient der Fertigung von hohen Produkten und zeichnet sich durch eine solide, kompakte Konstruktionsweise aus. Im Formunterteil sind die Rahmenelemente als klassische Schweißbaugruppe um den Einsatz angeordnet. Der Formeinsatz wird komplett geschweißt und verzugsarm gehärtet. Durch FORM »Optimill nitro™« werden Schweißspannungen im Formunterteil vollkommen egalisiert und die Form wird dynamisch belastbarer.

DESIGN
DURCH
FORM.

TOOLS. Molds. Driven by knowledge.

CARE. Service.

POWER »Solidline 1™«

Für Produkte wie z.B. Hangbefestigungssteine hat Kobra die POWER »Solidline 1™« entwickelt. Im Formunterteil sind die Rahmenelemente als klassische Schweißbaugruppe um den Einsatz angeordnet. Der Formeinsatz wird komplett geschweißt und verzugsarm gehärtet. Durch FORM »Optimill nitro™« werden Schweißspannungen im Einsatz vollkommen egalisiert und die Form wird dynamisch belastbarer.

Fakten & Vorteile:

» Höchste Formgenauigkeit durch Fertigung nach KOBRA Qualitätsnorm
» anwendbar für alle Produkthöhen über 140 mm
» homogene Härtetiefe 0,6 mm
» Härtegüte bis 700 HV10, Härtetiefe bis 0,6 mm

POWER Solidline 1™

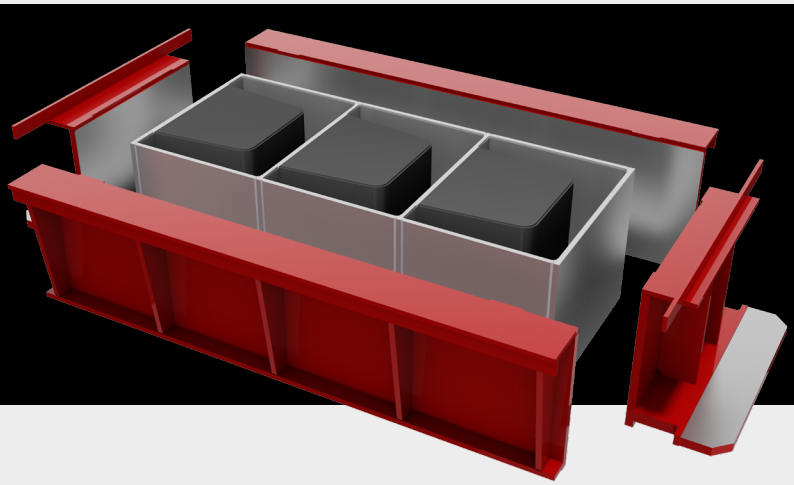

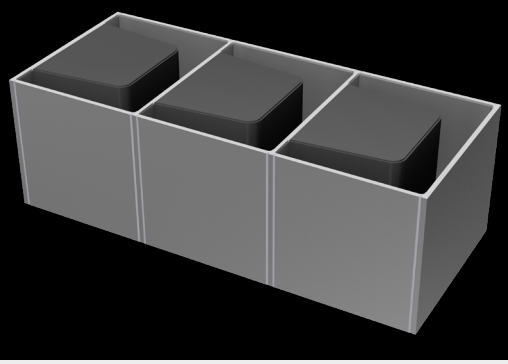

Detaillierte Informationen erhalten Sie von unserem Vertriebsteam.
www.kobragroup.com
info@kobragroup.com